FRANKEVER®

Chytrý vodní ventil

Uživatelská příručka

Model č.: FK-BV05

FrankEver chytrý vodní ventil s funkcí měření průtoku a teploty vody

Materiály: SS304 a technické plasty

Velikost ventilu: DN15, DN20, DN25, DN32

Závit: NPT, BSP

Maximální tlak: 1,0 MPa

Vstupní napětí: DC 5 V 2 A

Denní rozsah průtoku vody: 0–5000 l

Rozsah teploty vody: 0–100 °C

Vodotěsnost: IP65

jednotka objemu vody: l / gallon

Teplota vody: °C / °F

Způsoby ovládání:

Ovládání přes aplikaci, ovládání tlačítkem

Časování v cloudové aplikaci, odpočet

Stažení aplikace

Naskenujte QR kód nebo vyhledejte aplikaci SMART LIFE v Apple Store či Google Play pro instalaci.
Po instalaci se prosím zaregistrujte v aplikaci pomocí telefonního čísla nebo e-mailu.

Stahování aplikace

Smart Life

Návod k instalaci vodního ventilu typu Wi-Fi

Upozornění: Před připojením se ujistěte, že máte na mobilním telefonu zapnutý internet a Bluetooth!

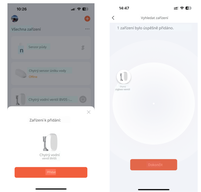

Možnost 1: Dlouze stiskněte manuální tlačítko na vodním ventilu po dobu 5 s, dokud indikace Wi-Fi modrého světla nezačne rychle blikat, poté se zařízení zobrazí v aplikaci k přidání. Stiskněte PŘIDAT pro dokončení připojení.

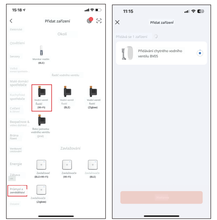

Možnost 2: Když je zařízení ve stavu připojování, klikněte na + v pravém horním rohu pro přidání zařízení, vyberte „vodní ventil" z kategorie Průmysl a zemědělství. Aplikace začne skenovat okolní zařízení, vyberte správné zařízení a přidejte jej podle pokynů.

Instalační návod pro vodní ventil verze Zigbee

(Ujistěte se, že máte zároveň Zigbee bránu, která je vyžadována pro použití s naším vodním ventilem)

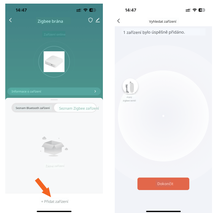

Ovládání přes aplikaci

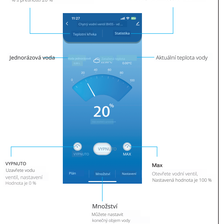

Statistika spotřeby vody

Zaznamenávání reálné spotřeby vody v čase, můžete kontrolovat objem spotřeby vody každý den, každý měsíc a každý rok

Křivka teploty vody

Monitorování změn teploty vody v reálném čase

Množství

Stačí nastavit jednorázovou nebo denní spotřebu vody v aplikaci, vodní ventil se automaticky vypne, když spotřeba překročí nastavený objem.

jednorázové použití: 0–1000 l

Denní spotřeba: 0–5000 L

Plán a odpočet

Časování určuje pracovní plán rozvrhu vodního ventilu nastavený v časovém plánu.

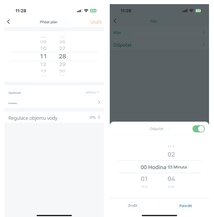

Funkce alarmu:

Alarm objemu vody: Můžete nastavit hodnotu (0-5000 L) a zapnout nebo vypnout upozornění.
Alarm teploty vody: Můžete nastavit hodnotu (0-120 °C) a zapnout nebo vypnout upozornění.

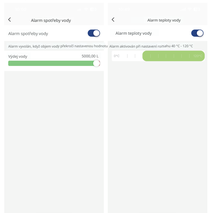

Ochrana při výpadku napájení:

Ventil je přednastaven tak, aby se při výpadku napájení automaticky uzavřel, a také můžete změnit přednastavení v NASTAVENÍ.

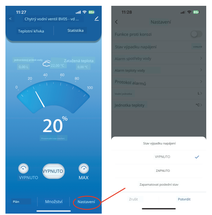

Funkce automatizace

Scéna 1 vlákní ventil se automaticky zavře na základě nastavené podmínky teploty vody.

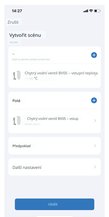

Scéna 2: Ochrana proti úniku vody
Pokud máte FrankEver chytrý vodní senzor, můžete nastavit automatizaci ventilu s naším vodním senzorem pro prevenci úniku vody.

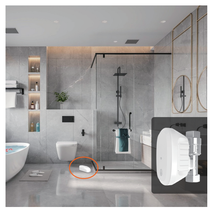

Jak používat funkci automatizace s chytrým senzorem úniku vody:

krok 1: Ujistěte se, že jste úspěšně spárovali vodní senzor a vodní ventil ve stejné aplikaci.

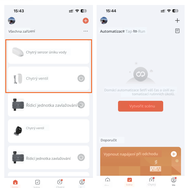

Krok 2: Stiskněte Scéna
Poté stiskněte „+" v pravém horním rohu pro vytvoření scény

Krok 3: Nastavte podmínku na senzoru úniku vody

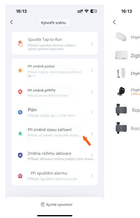

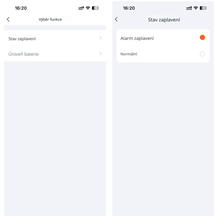

Krok 4: Nastavte úkol pro vodní ventil, poté uvádíte podrobnosti úkolu a vodní ventil provede akci automaticky.

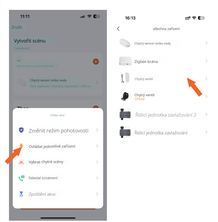

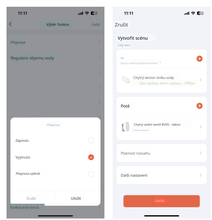
11:11
Výběr funkce
Další
Přepínat
Regulace objemu vody
Odpočet
Vypnout
Přepnout zpětně
Zrušit
Uložit
Zrušit
Vytvořit scénu
Chytrý senzor úniku vody
Poté
Chytrý vodní ventil (BV05) - vstup
Přepnout
Hlavní
Hlavní
Hlavní